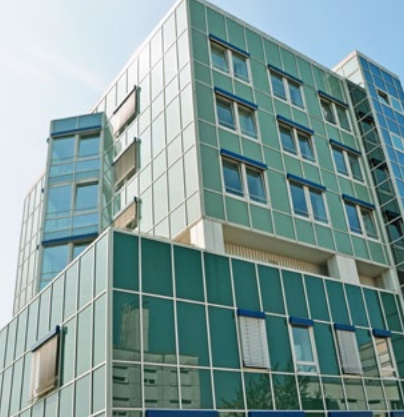

Das Klinikum Fürstenfeldbruck ist ein Akutkrankenhaus in Trägerschaft des Landkreises. Rund ums Jahr nehmen etwa 19.000 Patienten die stationären und 24.000 Patienten die ambulanten Versorgungsleistungen unserer medizinischen Fachbereiche in Anspruch. Etwa 1.000 Mitarbeitende können sich auf das Klinikum als verantwortungsbewussten Arbeitgeber verlassen. Werden Sie Teil des Teams!

Fachbereiche von A bis Z

- Allgemein- und Visceralchirurgie
- Anästhesie und operative Intensivstation
- Frauenklinik
- Gastroenterologie, Onkologie und Palliativmedizin
- Gefäßchirurgie
- Hals-, Nasen- und Ohrenheilkunde
- Kardiologie und Pneumologie
- Neurochirurgie
- Neurologie
- Radiologie
- Unfallchirurgie, Orthopädie und Endoprothetikzentrum
- Urologie
- Zentrale Notaufnahme

Kontakt und Information

Pflegedirektion im Klinikum

Irene Weinberg / Melanie Wiesmann
Telefon: 08141/99-4804
karriere@klinikum-ffb.de

Ebenfalls bieten wir Ausbildungsplätze am **Seniorenheim Jesenwang** an, wo 104 pflegebedürftige Menschen versorgt werden. Wenn Sie sich dafür interessieren, wenden Sie sich an:

Jürgen Scheitler-Mildenberger
Telefon: 08146/77-0
info@seniorenheim-jesenwang.de
www.seniorenheim-jesenwang.de

www.klinikum-ffb.de/ausbildung

Klinikum Fürstenfeldbruck
Seniorenheim Jesenwang
Kommunalunternehmen

Dachauer Str. 33
82256 Fürstenfeldbruck
www.klinikum-ffb.de

Stand: 2022-03

© Bilder: ©Kzenon, ©Alexander Raths - stock.adobe.com

Klinikum Fürstenfeldbruck
Seniorenheim Jesenwang
Kommunalunternehmen

AUSBILDUNG

Pflegefachkraft (m/w/d)

Berufsbild

Als qualifizierte Pflegefachkraft übernehmen Sie die Pflege, Betreuung und Beratung von pflegebedürftigen Menschen aller Altersklassen in unterschiedlichen Lebenssituationen, z.B. in der stationären Akutpflege/im Krankenhaus, in der stationären Langzeitpflege/im Seniorenheim und in der ambulanten Pflege.

Pflegefachkräfte unterstützen Patientinnen und Patienten bei alltäglichen Verrichtungen wie Ernährung und Körperhygiene. Sie überwachen ihre gesundheitliche Entwicklung, organisieren therapeutische Maßnahmen oder assistieren bei medizinischen Eingriffen.

Dabei spielt der Austausch mit dem gesamten therapeutischen Team und ein enger Kontakt zu den behandelnden Ärzten eine wichtige Rolle.

Voraussetzungen

» Gesundheitliche Eignung
» Schulische Voraussetzungen: Mittlere Reife oder Hauptschulabschluss in Verbindung mit einer mindestens zweijährigen abgeschlossenen Berufsausbildung oder Abitur oder eine abgeschlossene Berufsausbildung als Pflegefachhelfer/in
» Interesse an der Pflege von Menschen in unterschiedlichen Lebenslagen
» Lust, im therapeutischen Team zu arbeiten

Ablauf der Ausbildung

Beginn: 1. September und 1. April

Dauer: 3 Jahre
Die duale Berufsausbildung gliedert sich in einen praktischen und einen theoretischen Teil.

Informationen zur aktuellen Vergütung finden Sie auf unserer Homepage.

Praktische Ausbildung:
Während der praktischen Ausbildung durchlaufen Sie verschiedene Einsatzorte. Dazu gehören Pflichteinsätze in diesen Bereichen:
» stationäre Akutpflege (400 Stunden)
» stationäre Langzeitpflege (400 Stunden)
» ambulante Akut- und Langzeitpflege (je 400 Stunden)
» pädiatrische Versorgung (120 Stunden)
» psychiatrische Versorgung (120 Stunden)
» Vertiefungseinsatz (500 Stunden)

Während der Ausbildung werden Sie von unseren Praxisanleiter*innen unterstützt und angeleitet.

Theoretische Ausbildung
Die theoretische Ausbildung erfolgt in Kooperation mit den Heimerer Schulen in München.

Wahlmöglichkeiten zur Spezialisierung
In den ersten beiden Ausbildungsjahren durchlaufen Sie verschiedene Einsatzorte, in denen Sie nach dem Examen tätig werden können.

Bei uns können Sie im dritten Ausbildungsjahr entscheiden, ob Sie einen Abschluss als Pflegefachmann/Pflegefachfrau oder in der Altenpflege machen wollen.

Bewerbung

Sie können sich ab einem Jahr vor Ausbildungsbeginn mit diesen Unterlagen bei uns bewerben:

» Motivationsschreiben
» tabellarischer Lebenslauf
» Lichtbild
» Abschlusszeugnis (ggf. Zwischenzeugnis)
» sonstige Bescheinigungen oder Referenzen (z.B. Praktika, soziale Aktivitäten)
» ggf. Anerkennungen für im Ausland erworbene Qualifikationen

Interessiert? Machen Sie ein Praktikum oder ein freiwilliges soziales Jahr bei uns und schauen Sie sich dieses spannende Berufsfeld genauer an!

Bewerben Sie sich online unter:
www.klinikum-ffb.de/ausbildung